



oltis group

Komplex irányítás a konténerterminálon

Szállítmányozás 2023, Budapest, 2023. november 23.

oltis hungaria

www.oltis.hu



TRITON

OLTIS cégcsoport - OLTIS Hungaria Kft.

- 30 év tapasztalat a közlekedés és logisztikai szektor IT területén
- Fókuszban a vasúti és intermodális szállítmányozás informatikája
- OLTIS Hungaria Kft. alapítva: 2014
- Nemzetközi elismerések
- Sikeres nemzetközi projektek



oltis hungaria

www.oltis.hu

Szoftver megoldásaink

- Infrastruktúra menedzser: pályavasút üzemeltetők számára
- Vasúti teherközlekedés és személyszállítás területére
- Fuvarszervezés és közúti teherszállítás területére
- Iparvágányi – vállalaton belüli közlekedés területére
- **Konténerterminálok üzemeltetésére**
- Logisztikai és gyártást kiszolgáló raktár üzemeltetése céljából

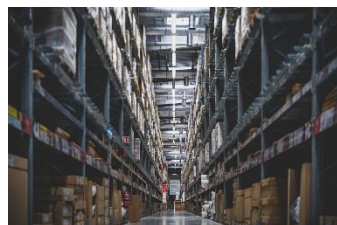

A konténerterminál és az intermodális szállítás komplex irányító rendszere

- Alapvető funkciók
- Kiegészítő funkciók
- Személyre szabott fejlesztések
- Egyszerű és átlátható felület
- Könnyű kezelhetőség
- Stabil fejlesztési háttér

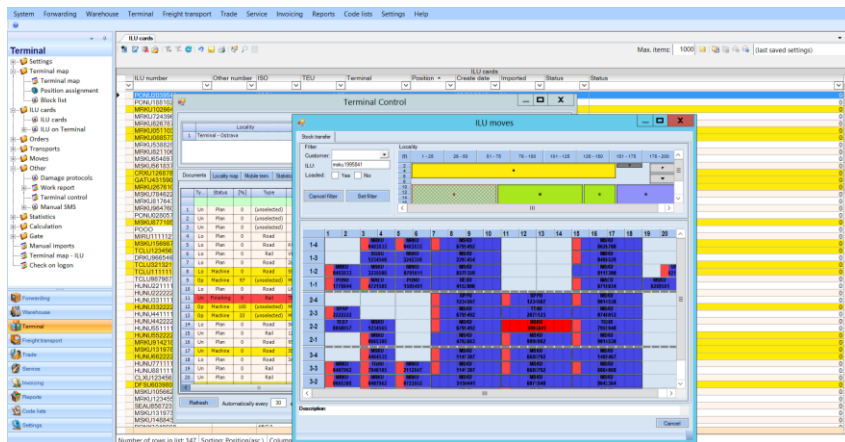

Mi várható el egy komplex irányítási rendszertől?

- Adminisztráció csökkenése
- Átláthatóság, rendszer és biztonság
- Hatékony, gyors és precíz munkavégzés
- Tehermentesítés
- Egyedi funkciók

Más megközelítésből:

- Ügyfél-elégedettség



oltis hungaria

www.oltis.hu

KONTI

- Automatizált megrendelések fogadása
- Fuvartervezés
- Drag&Drop konténermozgatás
- Terminál térkép & irányítás
- Konténer adathalmaz: elhelyezkedés, aktuális állapot, kárnyilvántartás
- Vevői nyilvántartások
- Időablakok és behajtás irányítás
- Kontrolling
- Webes felület & Mobil alkalmazás
- Automatikus konténer-elhelyezés a terminálon
- Teherautósofőr applikációja
- Webes felület az ügyfelek számára



oltis hungaria

www.oltis.hu

Önálló adat-szolgáltatás lehetőség sofőröknek

A teherautó terminálra való érkezése után a sofőr önállóan, saját eszközén, egy alkalmazáson keresztül megadhatja a felvett vagy lerakott konténer adatait, amelyek átjárszódnak az irányítási rendszerbe (KONTI).



Indulás LKWA

Vasútállalat:

Rendszám:

Járművezető:

OK Mégsem

Érkezés LKW

Vasútállalat:

Rendszám:

Járművezető:

Rakott:

Darab:

Bruttó:

Pótkocszi állapot:

T+*

OK Mégsem

KONTI – WEB APP

Előnyök a terminál munkatársai számára

- A terminál alkalmazottainak feladatai csökkennek. (Nem kell megrendeléseket létrehozniuk az ügyfelek vagy a fuvarozó számára – mert ezt az ügyfél is megteheti, a Konti WEB felületébe belépve.)
- Egyszerű és gyors adatszolgáltatás az ügyfelek számára.
- A megrendelővel való „szükségtelen” kommunikáció megszüntetése.
- Minden adat a KONTI asztali alkalmazásba kerül.

Road order

ORDER NUMBER		TRANSPORT	
Order/Direction:	O23150001 / in	Carrier:	CID <input type="checkbox"/> Wait for loading
Customer:	CID	Search:	<input type="text"/> Driver: RUC: CID
Reference number:	REF20231996 /	LP:	ABC 11-22 Semitrailer: <input type="text"/>
ILL:	CIDU2023108 <input type="button" value="Delete"/> <input type="button" value="Trangátele"/>	Phone:	<input type="text"/> Card: <input type="text"/>
<input type="button" value="Address"/> <input type="button" value="Container"/>		Date plan:	06.11.2023 13:50

INFO		STATUS	
Item	Information	Status	Datum
Scenario	Import	Parking from	2023-11-06 13:56:00
WorkOrder		Parking to	
Group	402V	Arrival	
Seal	FL20568412	Departure	
Load status	Yes	On the terminal	No
Taxa	3600		
Brutto	7400		
ADU/RID	No		
Document			

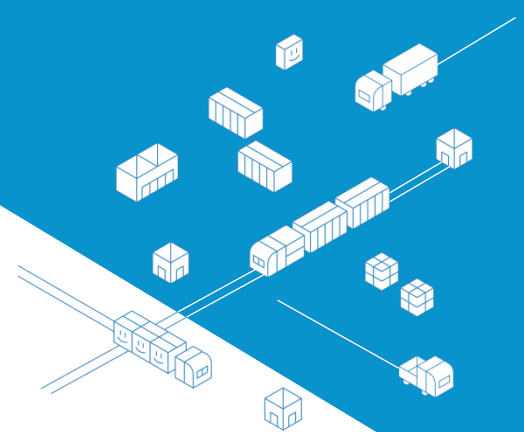

KONTI – WEB APP

Előnyök a terminál ügyfelei számára

- Az ügyfelek létrehozhatnak, szerkeszthetnek és törölhetnek megrendeléseket.
- Egyik legnagyobb előnye, hogy az ügyfél áttekintést kap az egyes megrendeléseinek és szállításainak aktuális állapotáról.
- Az ügyfelek szerkesztik a terminálra érkező teherautó rendszámát, vagy a sofőrre vonatkozó adatokat.



ILU	Loaded	Netto	ADR	Seal	Seal customs	MRN	Customs mode	LP In	Arrival	Reference In	LP Out	Departure	Reference Out	Note
TESU0001410	Tak	9000	Tak			MRNTEST	EXA	N... 12345	6/9/2023	1T1684654	LK 2233	9/26/2023	1T1684654	test
CIDU2023108	Tak	651	Tak	PLOMBEZ	PLOMKLIENT	MRN20230213...	EU	N...	2/13/2023	REF2023	TN20120	2/13/2023	REF2023	
CIDU2023108	Nie	0	Nie	TEST				N...	2/13/2023		VLAK	2/13/2023		
CIDU2023108	Tak	6502	Tak	AAA,EEE	BBB	MRN778899698	EU	N... VLAK_CID	2/20/2023		LK 1	4/21/2023		
TEST135790	Tak	5000	Nie				EU	N... 20230214	2/14/2023	TEST3	V34	2/14/2023	TESTOUT	
TEST135790	Tak	0	Nie				T...	12345	6/9/2023		TCT-957 / AAC...	6/7/2023		

Korszerű terminál működés

A terminál akkor fog korszerűen működni, ha a digitalizált világ elvárásainak megfelel a fejlesztéseivel. Ez nem egyszerű feladat, de egy jól összetett irányítási rendszerrel megvalósítható. Ügyfeleink tapasztalata, hogy bár pénzügyi forrást és többletmunkát igényel egy ilyen rendszer beiktatása, a végére meghozza a gyümölcsét és évek múlva túl is szárnyalja az elején meghatározott elképzeléseket.



oltis hungaria

www.oltis.hu



Köszönöm a megtisztelő figyelmüket!

Pócze Tímea, OLTIS Hungaria Kft., timea.pocze@oltis.hu, +36707755206

oltis hungaria

www.oltis.hu